

Decyzja nr 5

Nadleśniczego Nadleśnictwa Wronki

z dnia 13 sierpnia 2020 r.

w sprawie ustanowienia zakazu wstępu do lasu

N.0210.3.2020

Na podstawie art. 35 ust. 1 ustawy z dnia 28 września 1991 r. o lasach (tj. Dz. U. z 2020 r. poz. 6 z późniejszymi zmianami) oraz § 22 ust. 3 Statutu PGL Lasy Państwowe nadanego Zarządzeniem Ministra Ochrony Środowiska, Zasobów Naturalnych i Leśnictwa z dnia 18 maja 1994 r, w sprawie nadania Statutu Państwowemu Gospodarstwu Leśnemu Lasy Państwowe zarządzam co następuje:

§ 1

Na podstawie art. 26 ust. 3 pkt. 1 i 3 ustawy z dnia 28 września 1991 r. o lasach (tj. Dz. U. z 2020 r. poz. 6 z późniejszymi zmianami) w związku z uszkodzeniem drzewostanów, powstałym w wyniku silnych wiatrów, wprowadzam na terenie Nadleśnictwa Wronki okresowy zakaz wstępu do lasu, od dnia 13.08.2020 do 31.08.2020 roku.

§ 2

Okresowym zakazem wstępu objęte zostają grunty leśne pozostające w zarządzie Nadleśnictwa Wronki, zlokalizowane w następujących leśnictwach:

- a. Leśnictwo Mokrz – oddziały 13, 14, 36, 37;
- b. Leśnictwo Dębogóra – oddziały 1, 2, 3, 15, 16, 17, 18, 19, 38, 39, 40, 41, 42;
- c. Leśnictwo Smolarnia – oddziały 126, 127, 128, 129, 131, 166, 167, 168, 169, 170, 209, 212, 213, 214.

§ 3

Mapa pogładowa z drzewostanami objętymi okresowym zakazem wstępu stanowi załącznik numer 2 do decyzji.

§ 4

Decyzja wchodzi w życie z załącznikami numer 1 i 2.

§ 5

Decyzję otrzymują osoby zgodnie z załącznikiem nr 1.

§ 6

Decyzja wchodzi w życie z dniem podpisania.

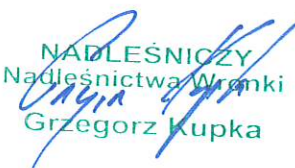
NADLEŚNICZY
Nadleśnictwa Wronki
Grzegorz Kupka

Decyzje do wiadomości otrzymują:

1. Wszyscy pracownicy
2. Burmistrz Miasta i Gminy Wronki
3. Komendant Komisariatu Policji we Wronkach
4. SM a/a

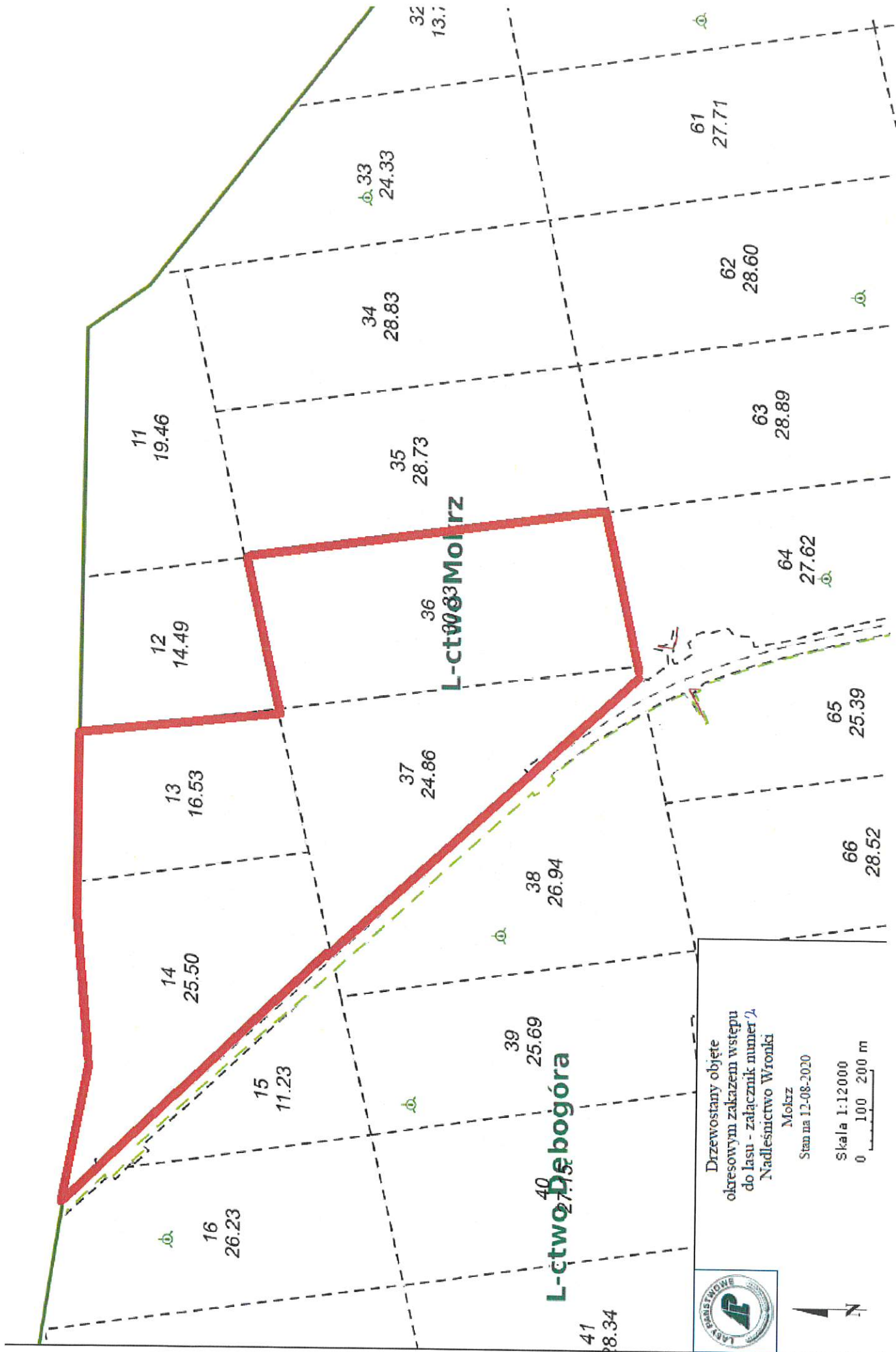

Drzewostany objęte
okresowym zakazem wstępu
do lasu - załącznik numer 2
Nadlesnictwo Wronki

Mokrzy
Stan na 12-08-2020

Skala 1:12000
0 100 200 m





Drzewostany objęte
okresowym zakazem wstępu
do lasu - załącznik numer 2
Nadleśnictwo Wronki

Dębogóra

Stan na 12-08-2020

Skala 1:11532

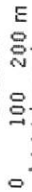

Legenda:

- Oddziały
- Stale partie kontrolne do jesiennych poszukiwań uszkodników sosny
- Lesnictwa
- Nadleśnictwa
- Droga publiczna
- - - Koleje

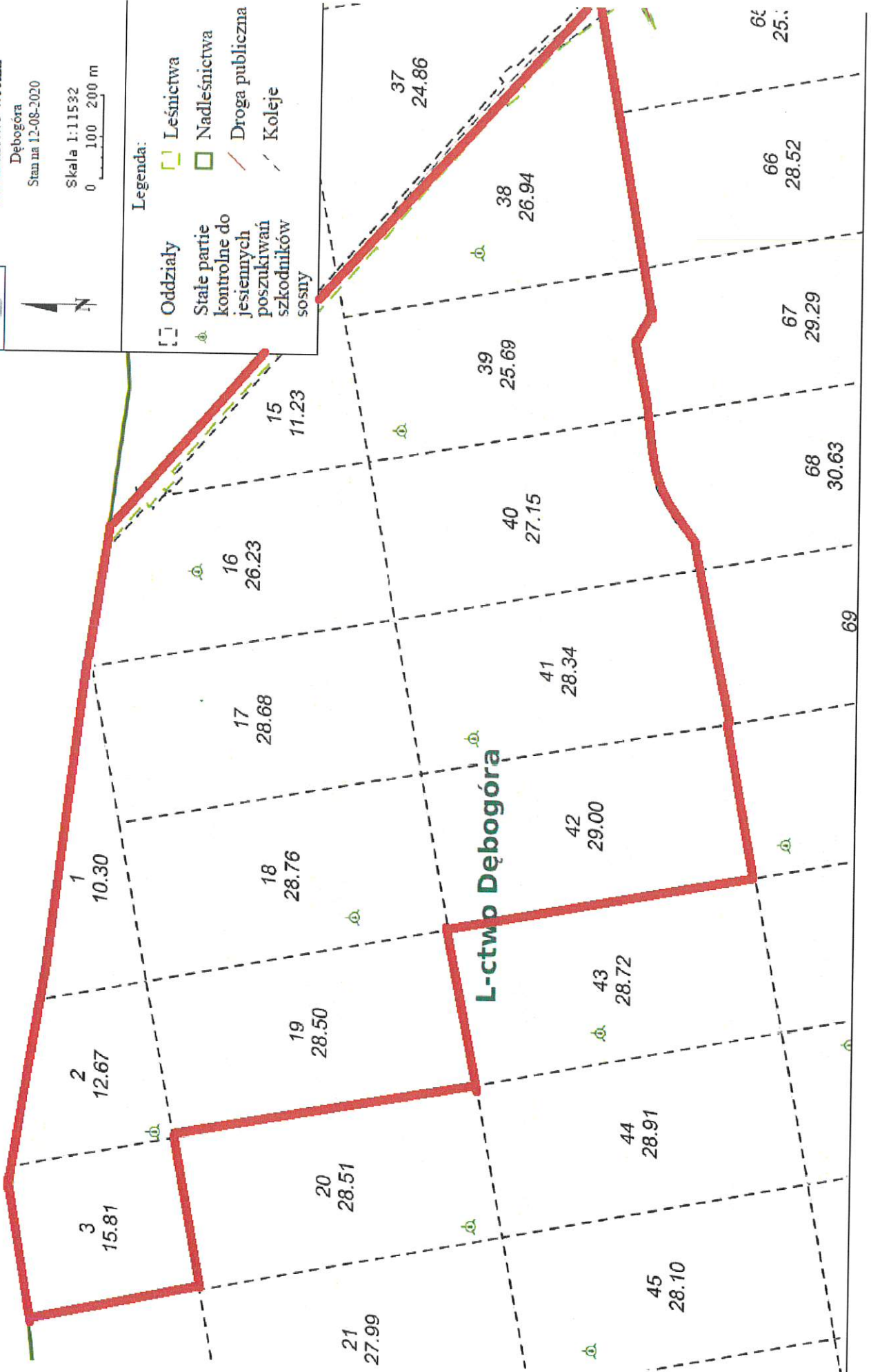



Drzewostany objęte
okresowym zakazem wstępu
do lasu - załącznik numer 2
Nadleśnictwo Wronki

Smolarnia
Stan na 12-08-2020

Skala 1:12500
0 100 200 m

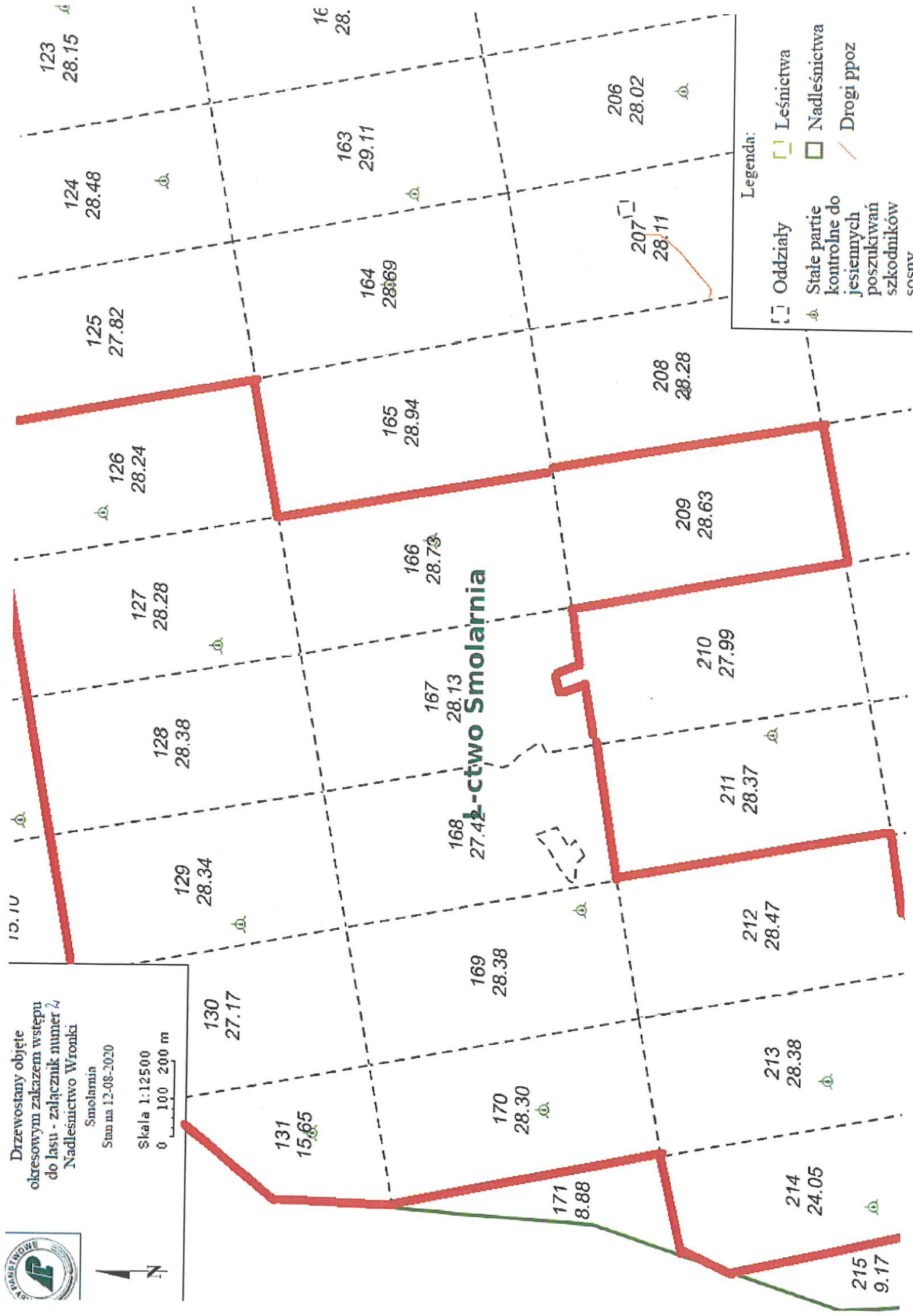

Legenda:

- Oddziały
- Leśnictwa
- Stale partie kontrolne do jesieniennych poszukiwań uszkodników
- Nadleśnictwa
- Drogi ppoz